

**Labrazako parke eolikoaren plan berezia**

Plan Especial del parque eólico de Labraza

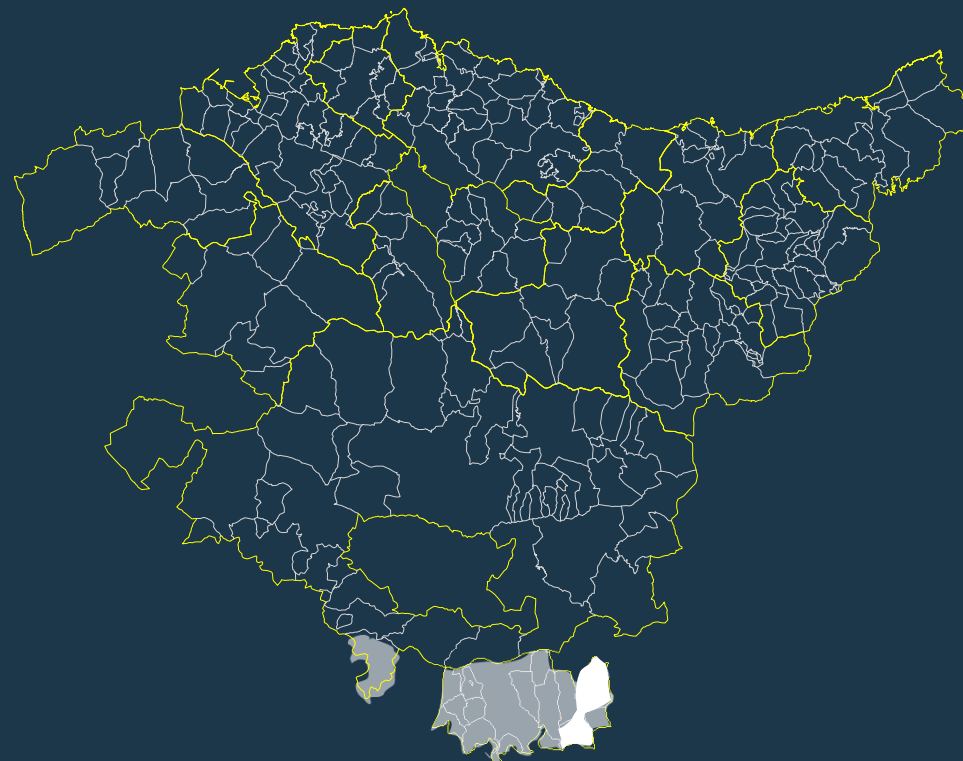

<b>Espedientea</b> / Expediente	<b>1HI-021/24-P08</b>
<b>Txostena</b> / Ponencia	<b>Lurralde Plangintza eta Hiri Agendaren Zuzendaritza</b> Dirección de Planificación Territorial y Agenda Urbana
<b>Gaia</b> / Asunto	<b>Labrazako parke eolikoaren Plan Berezia</b> Plan Especial del parque eólico de Labraza
<b>Indarrean dagoen plangintza</b> Planeamiento vigente	<b>HAPO (behin-betiko onespena 2011/02/28)</b> PGOU (aprobación definitiva 28/02/2011)
<b>Udala</b> / Municipio	<b>Oyón-Oion</b>
<b>Eremu Funtzionala</b> Área Funcional	<b>Arabako Errioxa</b>

## Labrazako parke eolikoaren plan berezia Plan Especial del parque eólico de Labraza



**OYÓN-OION**

*kokapena  
localización*

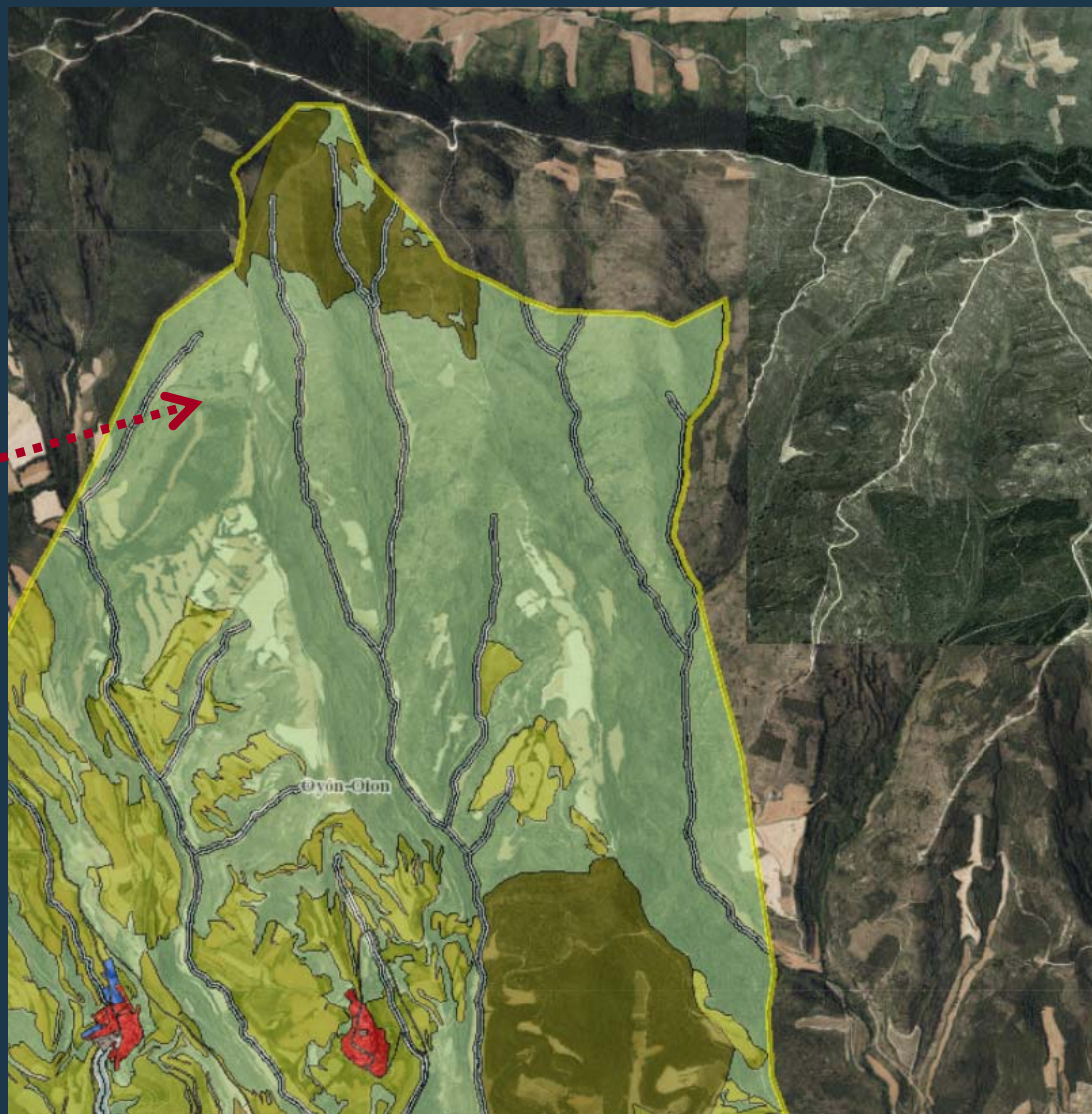

## Labrazako parke eolikoaren plan berezia Plan Especial del parque eólico de Labraza

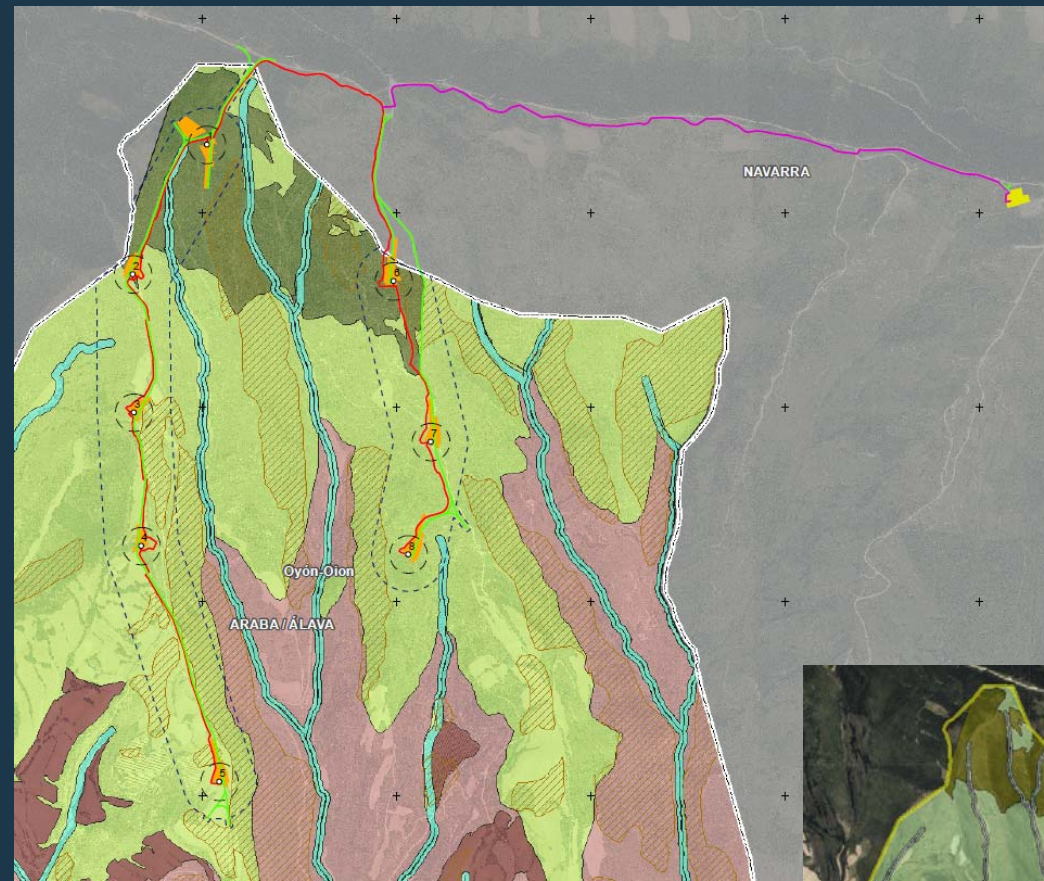
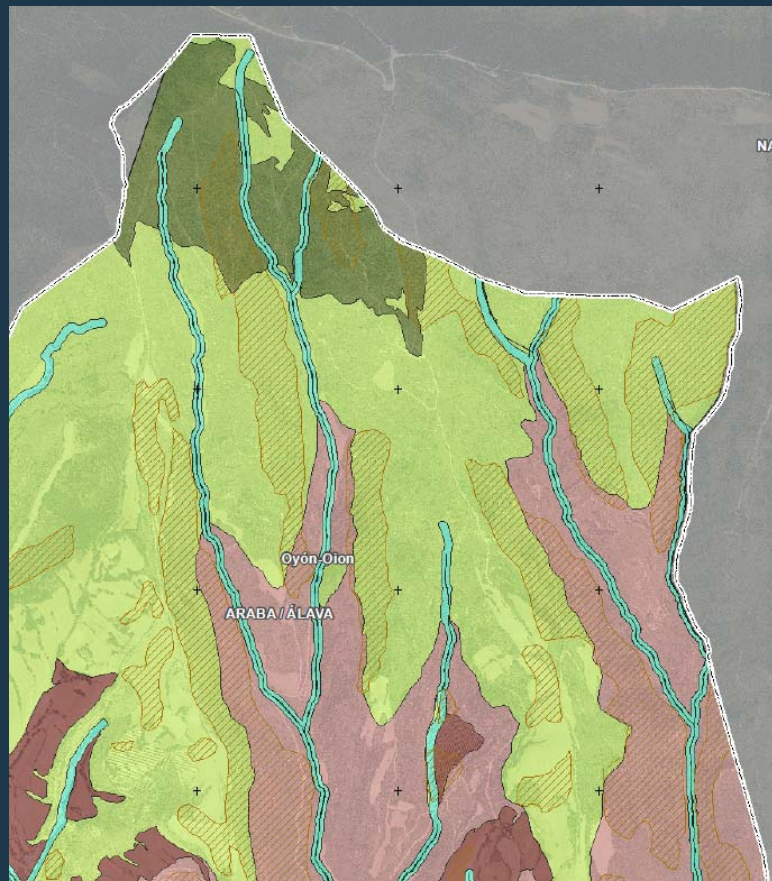

Antolaketa  
Ordenación

**PGOU**

Condicionantes superpuestos

- Área erosionable

Zona de especial protección

- Zona de valor natural
- Zona de valor forestal
- Zona de protección de aguas superficiales

Zonas preservadas

- Zona de mejora ambiental B
- Zona de interés forestal

*Indarrean dagoena  
Vigente*

**Legenda**

- Posición aerogenerador
- Vuelo aerogenerador
- Plataforma
- Caminos
- Zanja
- Línea de evacuación soterrada
- Subestación
- Zona de afección

*Proposatzen dena  
Propuesta*

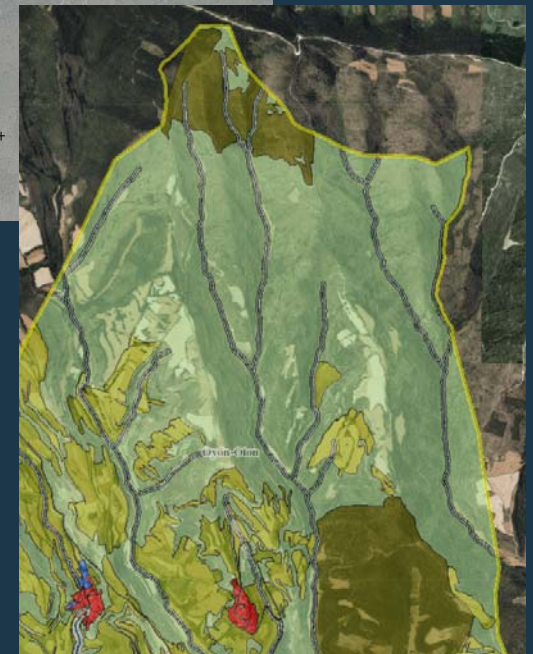

Labrazako parke eolikoaren plan berezia

Plan Especial del parque eólico de Labraza



Lurzoru ez urbaniagarriaren kategorizazioa  
Categorización del suelo no urbanizable (Udalplan)

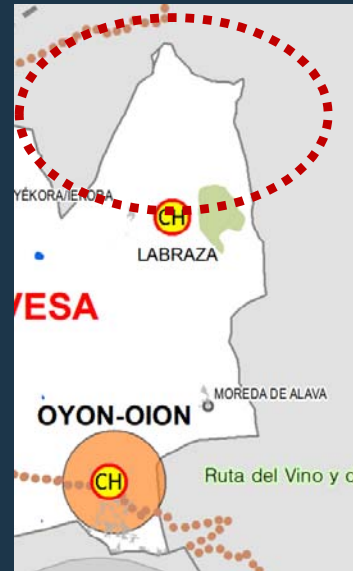

Lurralde Antolamenduaren Gidalerroak (LAG)  
Directrices de Ordenación Territorial (DOT)

Arabako Errioxako LPPa  
PTP Rioja Alavesa



**Labrazako parke eolikoaren plan berezia**

Plan Especial del parque eólico de Labraza



*Lurzoru ez urbanigarriaren kategorizazioa*  
Categorización del suelo no urbanizable (*Udalplan*)

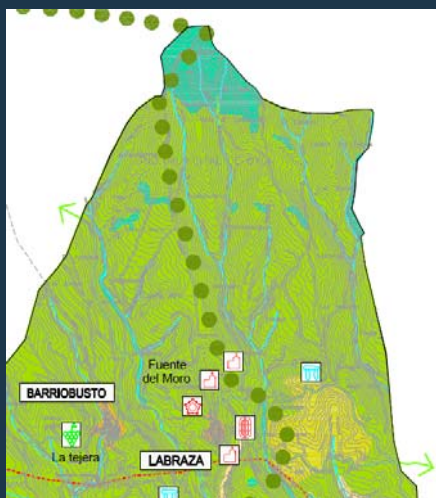

*Arabako Errioxako LPPa*  
PTP Rioja Alavesa

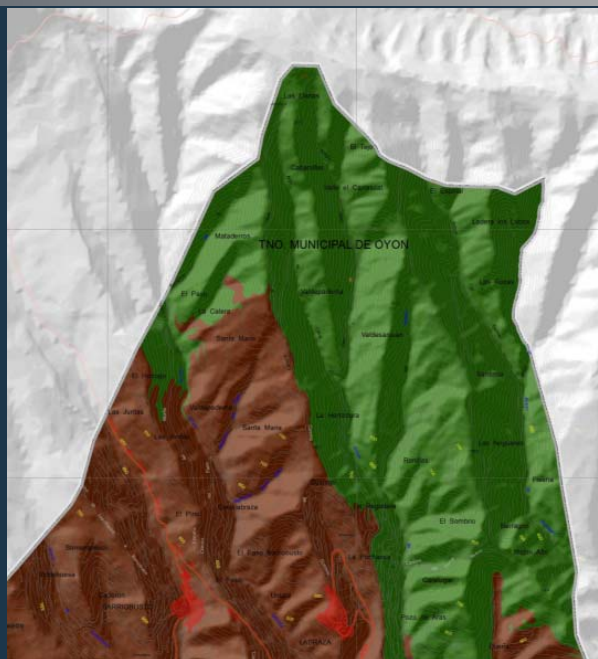

- 7. CUENCAS DE LOS ARROYOS YÉCORA, BARRIOBUSTO Y LABRAZA
- 8. MONTES DE LABRAZA

*Unidades de Paisaje*

*Arabako Errioxako LPPa*  
*PTP Rioja Alavesa*  
*Paisaiari buruzko zehaztapenak*  
*Determinaciones del Paisaje*

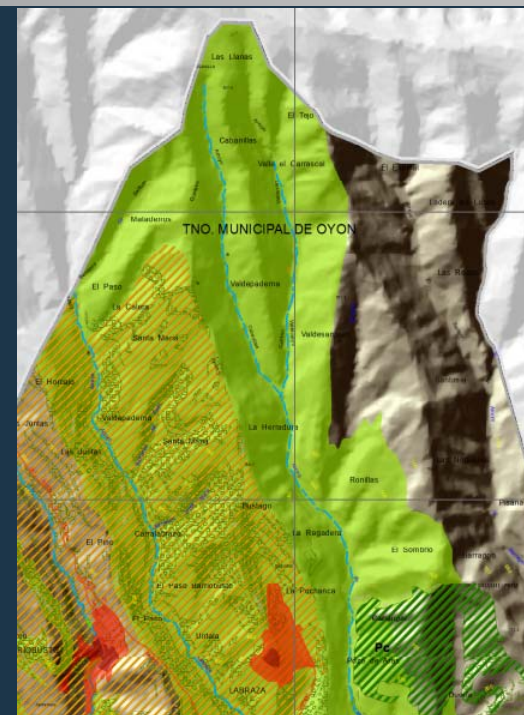

- POR SUS CUALIDADES ESTÉTICAS SOBRESALIENTES Y SU CARÁCTER IDENTITARIO**
- ZONA DE ALTA EXPOSICIÓN VISUAL E HITOS DE LA SIERRA
  - MASAS ARBÓREAS SINGULARES
  - Crr** Carrascal
  - Cs** Coscojar
  - Hy** Hayedo de influencia atlántica en zona de alta montaña
  - RCs** Repoblación de coscojar
  - RP** Repoblación de Pinar
  - Pc** Pinar de Dueñas (pinar de pino carrasco)
  - Qjl** Quejigal
  - ATERRAZAMIENTOS DE LABRAZA
  - CASCOS HISTÓRICOS
- POR SU VISIBILIDAD Y FRAGILIDAD PAISAJÍSTICA**
- CERROS SIGNIFICATIVOS DEL COMPLEJO DEL EBRO
  - CORREDORES ECOLÓGICOS Y VISUALES DE LOS ARROYOS
  - CANTILES Y RISCOS DEL EBRO

*Áreas de Especial Interés Paisajístico*

**Labrazako parke eolikoaren plan berezia**

## Plan Especial del parque eólico de Labraza

- Objetivos de calidad paisajística para el área funcional (art. 4):

*“a) Conservar los valores ambientales, culturales, visuales y perceptivos del paisaje. (...)*

*c) Mantener, mejorar y restaurar el paisaje del suelo rural o espacio no urbano.*

*d) Articular de forma armónica los paisajes de los espacios de contacto entre lo urbano y lo rural. (...)*

*f) Poner en valor los aspectos ambientales, culturales, visuales y perceptivos.*

*g) Crear paisajes en las zonas donde se haya perdido totalmente la imagen propia y original.*

*2.- Estos objetivos de calidad paisajística se desarrollan en las Determinaciones del paisaje y serán, en todo caso, principios inspiradores del planeamiento urbanístico y territorial sectorial.”*

- Artículo 6: *“4. Minimizar el impacto de infraestructuras puntuales del tipo antenas emisoras y de repetición de señales inalámbricas, aerogeneradores, torres de alta tensión y similares sobre las cuencas visuales, fondos o hitos emblemáticos. Para ello, si fuera necesario, se favorecerá la compactación de las mismas. Asegurar, asimismo, el tratamiento estético de las antenas y edificios de control para su mejor integración en los fondos visuales.”*

- Artículo 7: *“2. Conservar los terrenos abancalados, a través de las siguientes medidas: a) Mantener el tejido parcelario y los elementos que lo conforman como ribazos, muretes y otras lindes existentes, sobre todo en el Área de Especial Interés Paisajístico “Aterrazamientos de Labraza”(...)”.*

- Artículo 12: *“4.- Proteger los caminos de interés, algunos ya contemplados por la “Red de Itinerarios Verdes”, establecida por la Norma 1/2012, y el “Proyecto Herradura” de la Diputación Foral de Álava, entre los que destacan los siguientes: (...) d) Los caminos de la Unidad de Montes de Labraza, incluyendo en los itinerarios el castro de la Edad del Hierro de Corral Nuevo, los corrales, parideras y neveros de la sierra, y el Pinar de Dueñas. (...) 5.- Promover los miradores en los lugares con alto potencial de vistas, en general, campanarios y “solanas” de los pueblos, destacando los siguientes: (...) c) Iglesia de Labraza y perímetro de la muralla. (...)”*

- Artículo 9: *“3. En cuanto a la localización y diseño de las actuaciones permitidas en suelo no urbanizable (infraestructuras y equipamientos de interés público –incluidas antenas o repetidores de TV, etc.-, explotación de recursos naturales, grandes bodegas de nueva construcción, construcciones agrarias de gran impacto, etc.), se diseñarán teniendo en cuenta su integración en el paisaje. Ello será aplicable tanto a los elementos construidos como a los espacios libres anexos.”*

*Arabako Errioxako LPPa  
PTP Rioja Alavesa  
Paisaiari buruzko  
zehaztapenak  
Determinaciones del  
Paisaje*

## APÉNDICE 5. ESTUDIO DE PAISAJE



## 5. CONCLUSIONES

El parque eólico de Labraza tendrá un impacto paisajístico claro, aunque moderado, afectando principalmente a los pequeños núcleos de población próximos, un tramo de Camino Ignaciano, al oeste de Meano, y el espacio natural / paisaje catalogado del Pinar de Dueñas.

La opción seleccionada se considera algo mejor, desde el punto de vista paisajístico que la alternativa 1.

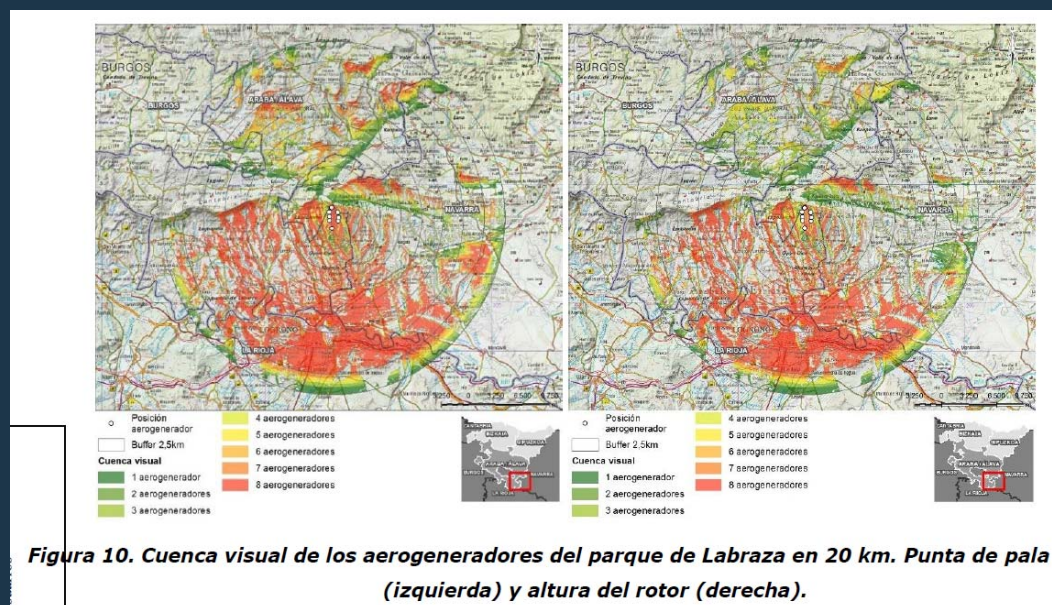

## APÉNDICE 7. ESTUDIO DE OCIO Y TURISMO

*Paisaiari, aisialdiari eta turismoari  
buruzko azterlanak*  
Estudios sobre paisaje, ocio y turismo

A pesar de que el impacto producido sobre el sector turístico se considera compatible debido a la existencia de un parque eólico cercano con 117 aerogeneradores en la zona y al escaso tejido turístico de la zona, se proponen las siguientes medidas de apoyo al turismo:

- Instalar papeleras en algunas de las plataformas del parque eólico para que los senderistas y ciclistas que paseen o circulen por las vías del parque puedan depositar de manera adecuada sus residuos y evitar uno de los principales impactos del turismo de naturaleza conocido como "basurala".
- Colocación de carteles interpretativos en diversos puntos de la red de caminos del parque con información sobre varias temáticas como pueden ser:

**Labrazako parke eolikoaren plan berezia**

Plan Especial del parque eólico de Labraza

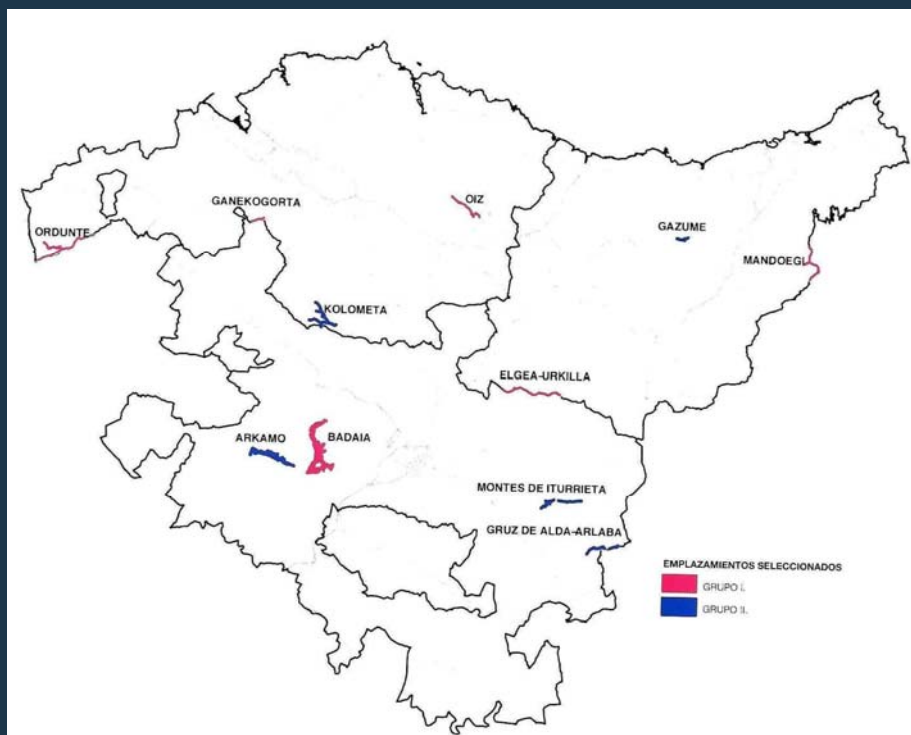

Energia Eolika Antolatzeko LPSa  
PTS de Energía Eólica

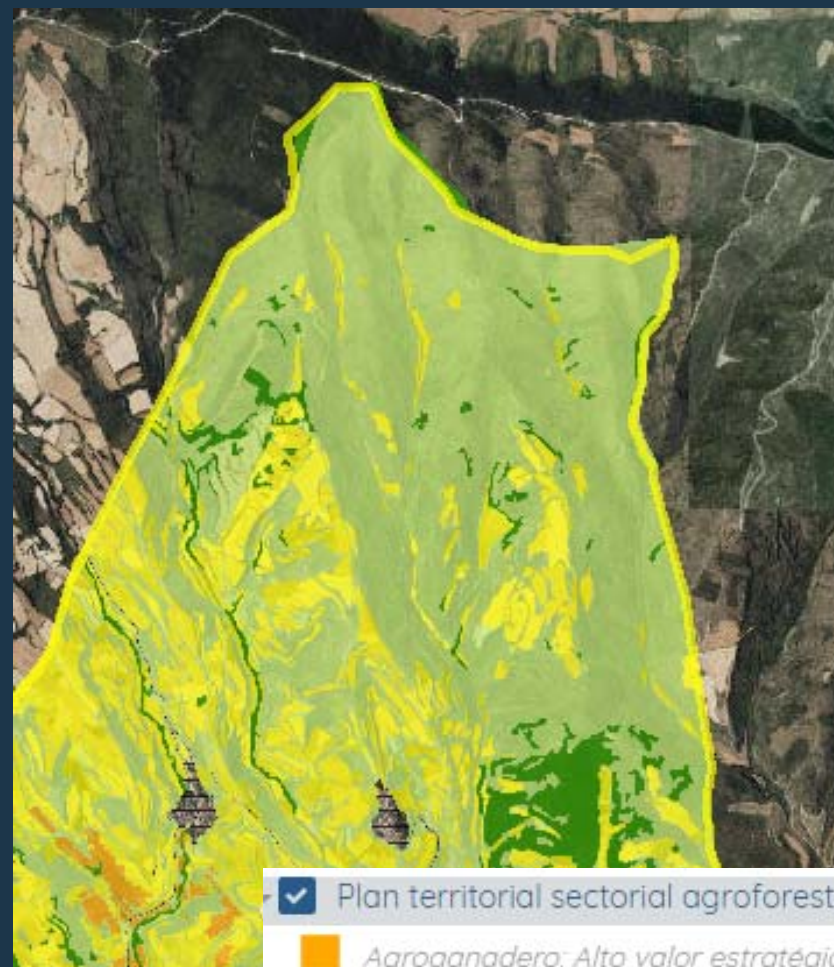

Nekazaritza eta basozaintzako LPSa  
PTS Agroforestal

- Plan territorial sectorial agroforestal
- Agroganadero: Alto valor estratégico
- Agroganadero: Paisaje rural de transición
- Forestal
- Forestal-monte ralo



Figura 3. Modelización de la vista aérea de parte de los aerogeneradores existentes en conjunto con las nuevas 8 tubinas.



**Labrazako parke eolikoaren plan berezia**  
Plan Especial del parque eólico de Labraza

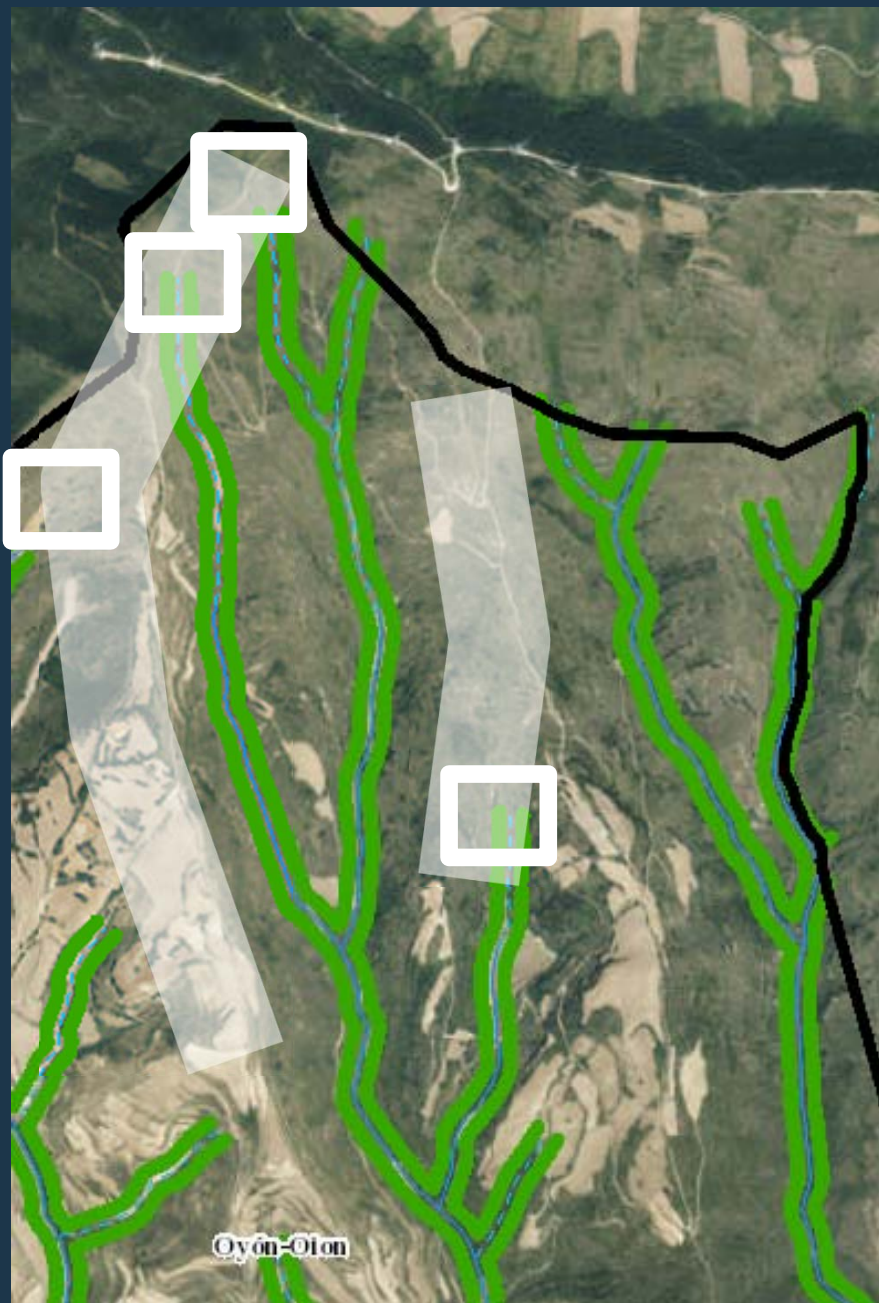

*Arabako Bizikleta Bideen eta Ibilbide Berdeen LPSa*  
PTS de Vías Ciclistas e Itinerarios Verdes de Álava

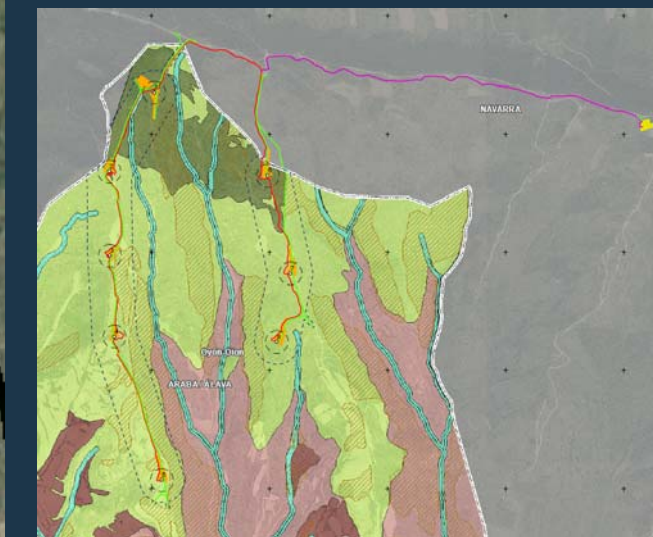
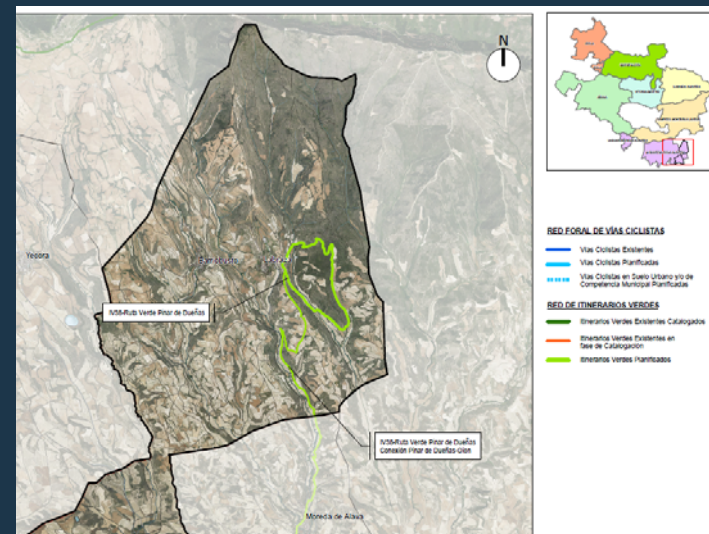

*Ibaiak eta Errekak Antolatzeke LPSa*  
PTS de Ordenación de Ríos y Arroyos